

Agenzia delle Entrate  
CATASTO FABBRICATI  
Ufficio Provinciale di  
Parma

Dichiarazione protocollo n. PR0201356 del 26/09/2019

Comune di Parma

Via Goito

civ. 18

Identificativi Catastali:

Sezione: 1

Foglio: 32

Particella: 393

Subalterno: 29

Compilata da:

Feldmann Giovanni

Iscritto all'albo:

Ingegneri

Prov. Parma

N. 1251A

Planimetria

Scheda n. 1

Scala 1:200

PIANO T  
H=3.05

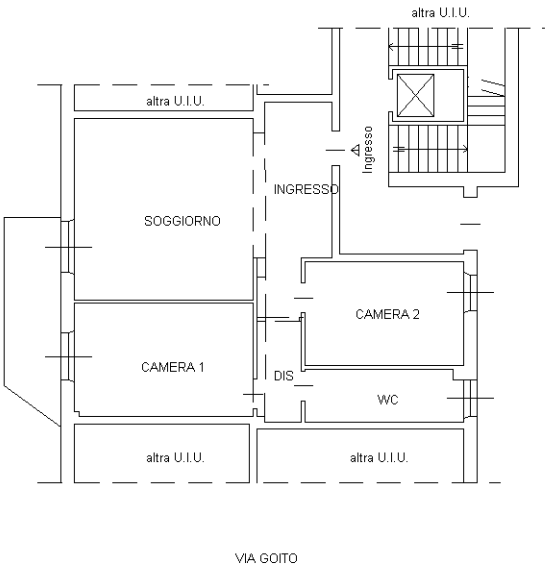

PIANO PRIMO SOTTO STRADA  
H=2.55

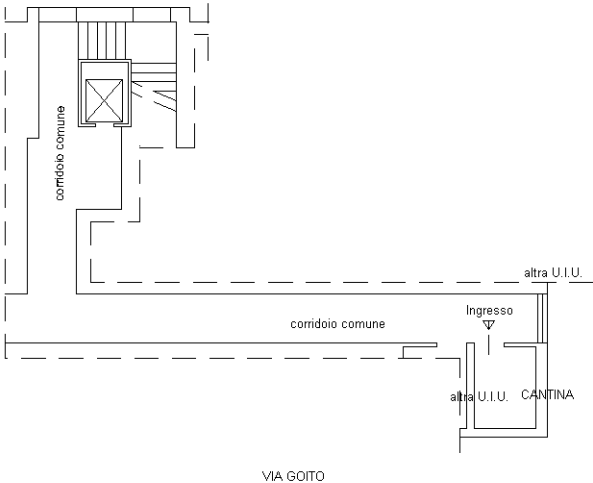

Ultima planimetria in atti