

MODULARIO  
F. - Cat. S. T. - 315



MINISTERO DELLE FINANZE

DIREZIONE GENERALE DEL CATASTO E DEI SERVIZI TECNICI ERARIALI

Mod. B (Nuovo Catasto Edilizio Urbano)

# NUOVO CATASTO EDILIZIO URBANO

(R. DECRETO-LEGGE 13 APRILE 1989, N. 652)

Lire  
50

Planimetria dell'immobile situato nel Comune di VIGATTO Via LOT. VICENZI, ABBERI DI VIGATO

Ditta B.N.A. BERGAMASCHI ROLANDO & ANIDALE INC.

Allegata alla dichiarazione presentata all'Ufficio Tecnico, Erariale di PARMA

## SECONDO PIANO

sub. 6

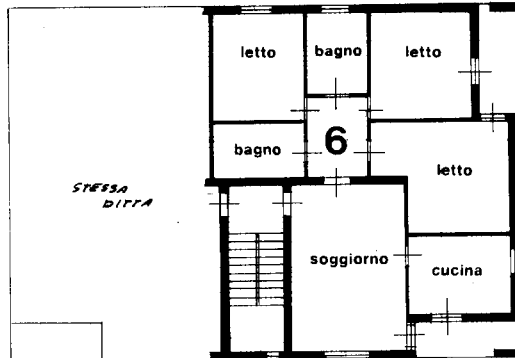

1:2000

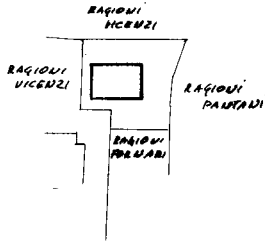

## SEMITERRATO

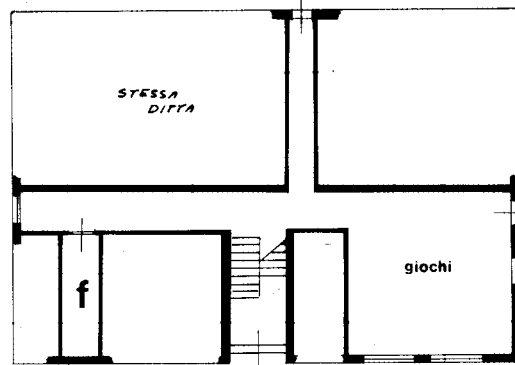

ORIENTAMENTO



SCALA DI 1:200

SPAZIO RISERVATO PER LE ANNOTAZIONI D'UFFICIO

DATA

PROT. N°

Accettabile



Compilata dal GEOMETRA

(Titolo, nome e cognome del tecnico)

ANIDALE BERGAMASCHI

Iscritto all'Albo dei GEOMETRI

della Provincia di PARMA

DATA 21/1/88

Firma: [Signature]

115. OFFICINA CV-ROMA

Ultima planimetria in atti

Data presentazione: 21/07/1978 - Data: 14/11/2025 - n. T11764 - Richiedente: DNTLCU78H44G337C

Totale schede: 1 - Formato di acquisizione: A3(297x420) - Formato stampa richiesto: A4(210x297)