

**Agenzia del Territorio  
CATASTO FABBRICATI  
Ufficio Provinciale di  
Parma**

Dichiarazione protocollo n. PR0019734 del 28/01/2011

Planimetria di u.i.u. in Comune di Parma

Via Stefano Massari

civ. 2

Identificativi Catastali:

Sezione: 1

Foglio: 20

Particella: 119

Subalterno: 37

Compilata da:

Trascinelli Giuseppe

Iscritto all'albo:

Geometri

Prov. Parma

N. 1519

Scheda n. 1

Scala 1:200

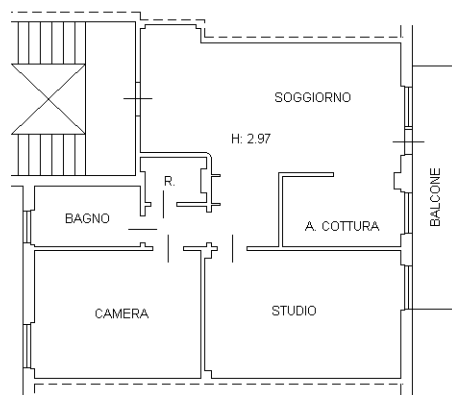

PIANO PRIMO

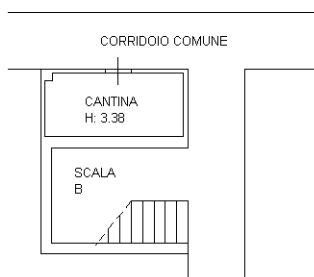

PIANO SEMINTERRATO

Ultima planimetria in atti

Catasto dei Fabbricati - Situazione al 02/03/2026 - Comune di PARMA(G337) - < Sez. urbana 001 - Foglio 20 - Particella 119 - Subalterno 37 >  
VIA STEFANO MASSARI n. 2 Piano S1-1