

**Agenzia delle Entrate  
CATASTO FABBRICATI  
Ufficio Provinciale di  
Parma**

Dichiarazione protocollo n° PR0115172 del 14/11/2025	
Comune di Parma	
Via Francesco Saverio Nitti	civ. 16
Identificativi Catastali:	Compilata da: Vignoli Marco
Sezione: 5	Iscritto all'albo: Geometri
Foglio: 43	Prov. Parma
Particella: 222	N. 2377
Subalterno:	

Planimetria
Scheda n. 1      Scala 1:500

### PIANO TERRA

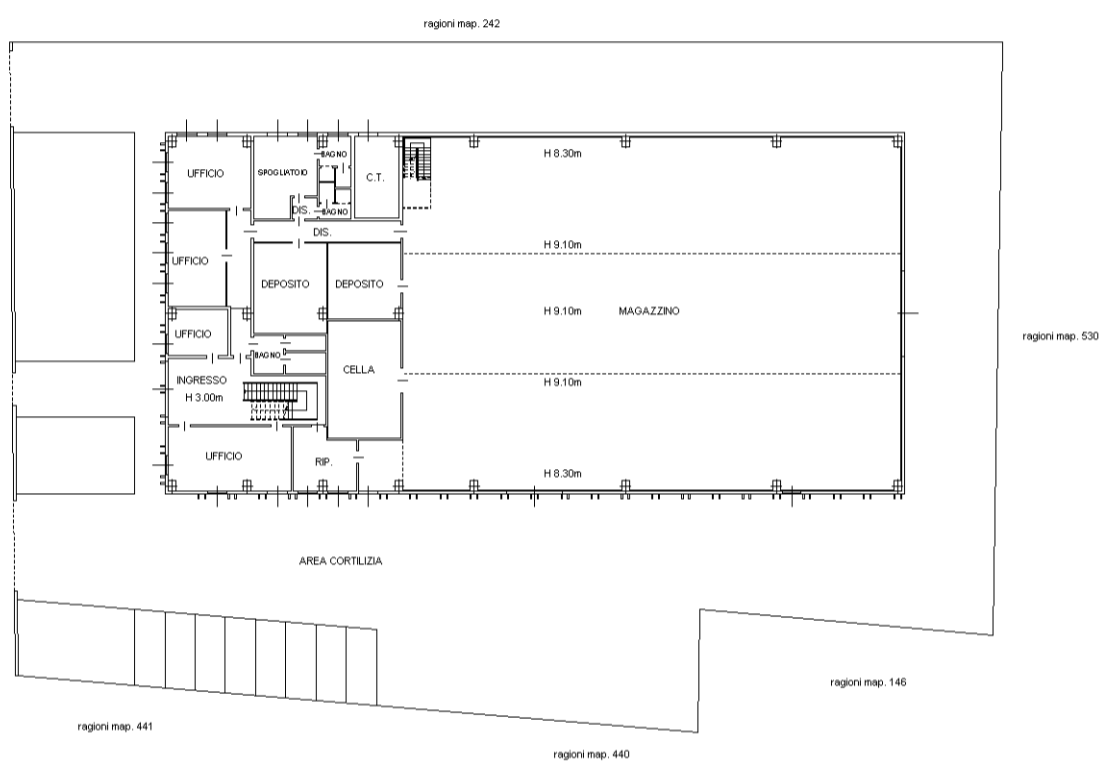

### PIANO PRIMO

